TECHE UDINE

MANOSCRITTI

FONDO JOPPI

Manoscritto n. J_MSS_0669_K

I manoscritti che compongono compongono il fondo, assieme alle migliaia di testi a stampa - compresi rari incunaboli e cinquecentine - il Fondo Joppi, sono quasi esclusivamente di interesse friulano. La raccolta si è formata nell'arco di una sessantina di anni grazie alle ricerche di Vincenzo ed Antonio Joppi.

Collocazione:

Biblioteca Civica "Vincenzo Joppi", Udine - Inventario dei manoscritti del Fondo Joppi
https://www.techeudine.it/fondo-joppi
https://www.sbhu.it/

BIBLIOTECA COMUNALE "Vincenzo Ioppi „ - UDINE

AUTOGRAFO

N. d' inventario 669

N. progressivo .....

Descrizione

Lettera di P. Kandler .....

in data 14 Novembre 1858 .....

diretta a Vincenzo Joppi .....

.....

Provenienza Fondo Joppi .....

Operazioni .....

.....

TIPOGRAFIA MUTILATI E COMBATTENTI - UDINE

Risposta a lettera
del 12 nov. 1858

Preclarissimo Signore

L'amico T. Luciani di Albona mi parlò sovente della sua persona, ed in modo sì caloroso, che senza conoscerla ne aveva presa affezione. E mi era proposto di scriverle, ma poi — tra gli affari e le noje, e certa progrediente apatia per ogni cosa di lettere me ne hanno distolto.

Ho appreso con piacere che si abbia intenzione di pubblicare raccolti tutti li Statuti Municipali del Friuli materiale più che ogni altro propizio a conoscere le condizioni non solo dei tempi nei quali vennero compilati, ma attraverso di questi anche di tempi più remoti che ne hanno tramandato l'impressione.

Credo che un fatto studio recherà buoni effetti.

Gli Statuti istriani delle città maggiori hanno altra impronta, predomina il Municipalismo in significato larghissimo così che salva la fede al Principe, in tutto il rimanente somigliano a Repubbliche quei Comuni, il giure romano del quale sono eccezioni, si manifesta anche in questo, la proprietà libera ne è base. Ma gli Statuti delle Castella di campagna hanno altra base, quantunque non manifestata.

Gli Statuti di Trieste, di Capodistria e di Pirano & di Pinguente, di Ossero sono stampati fino dal secolo XVII, di quelli di Trieste ne hanno due edizioni, che poi non diversificano. Io ho stampato quelli di Pola di Parenzo, di Cittanova e di Rovigno, di Buie, e li avrei stampati tutti, se i tempi fossero

stati meno avversi alle lettere. Ho stampato anche uno di Trieste del 1320 o circa, ma l'Edizione è esaurita. Ho anche qualche altro Statuto o in Codice membranaceo, od in Carta bombacina, di Muggia di Isola, di Albona di Omago, la metà di uno di Trieste del 1440 o circa; altri ve ne sono a Venezia nella Marciana.

Quelli che furono editi da me, li pongo a sua piena disposizione, e quelli invierò a primo incontro, unitamente a qualche altra cosetta, affinché li abbia a regno di mia intenzione; quanto agli altri non posso darle fuori di mano, però mi offro di dare quelle indicazioni che mi desiderasse. Nelle Biblioteche di Udine non dovrebbero mancare gli Statuti stampati da antico, un'edizione de quelli di Trieste fu fatta in Udine Tipogr. Pecile.

Ed in Udine dovrebbero opere altre tavole da scoprirsi — E delle cose del Friuli ve ne sono assai disperse a dritta ed a sinistra ~~~~~ inutile è il deplorare, meglio è lo cercare.

La riverisco con tutta stima —

Lì 14 Nov. 1858

Trieste

BIBLIOTECA COMUNALE "Vincenzo Ioppi„ - UDINE

AUTOGRAFO

N. d' inventario 669

N. progressivo .....

Descrizione

Lettera di P. Kandler

in data 21 Dicembre 1858

diretta a Vincenzo Joppi

Provenienza Fondo Joppi

Operazioni .....

Tip. Mutilati e Combatt. - Udine

Udine

Chiarissimo Sig. Joppi.

La rendo grazie per gli opuscoli preziosi che mi ha donato, e che guarderò in memoria. Il Prof. Pirona le avrà consegnato gli esemplari stampati delli Statuti istriani, di che mi era incaricato. Grande consolazione ebbi nel sentire che vedranno la luce gli Statuti di Gemona e di Buja del secolo XIV; quello di Gemona veramente ha dettato desiderio, essendo stato Gemona antico Comune autopolitico coi romani come del medio tempo, e la chiave dei commerci del Friuli. Gemona è luogo che merita studio, avendo il

Liruti se ne sia occupato molto: quei materiali da lui veduti e raccolti possono essere guardati a luce più chiara e bella. Ottima cosa sarebbe il vedere stampati gli Statuti di Aquileja, eppure furono conservati quelli del medio tempo. Non conosco punto gli Archivi di Udine, nè che il Professore Bianchi raccolse assai documenti, che il Capitolo dovrebbe averne dovizie di originali; ma forse anche il Comune, e gli Instituti pubblici di Udine. Sono tanti anni che vado in traccia di una ricognizione di confini nel mezzo dell'Istria, della quale fu stampato un testo slavo, se no la uno in ita-

liano, si dice che ve ne fosse uno in tedesco, della cui sincerità io ho molti e validissimi dubbî. Esisteva il testo latino, ed era un secolo fa in mano dell'Abbate Bini da Genova, e portava la data del 1324, ma anche di questa io dubito. Dove siano andate a finire le carte del Bini, lo ignoro. Sembra che sia piuttosto un accozzamento di parziali confinazioni, fuse poi in un solo documento per mero giuoco del 1374 o circa il più di quel documento. Ma se non viene a luce il testo latino, torna incerto il fabbricare sul testo italiano e sullo slavo, che rappresenta questa?

Mi è allegra vedere come nel Friuli si risvegli l'amore alle cose storiche, campo sul quale molto resta da lavorare. Così si vegliasse un pò meglio su Trieste e nell'Istria, e nel Carnero, terreni che attendono la mano dell'operajo. Ho adutto le cose del Manzano.

Viva felice e mi comandi, ove posso valere.

Suo Devotissimo
Rusteg

Li 21 Dec. 1858
Trieste

BIBLIOTECA COMUNALE "Vincenzo Ioppi „ - UDINE

AUTOGRAFO

N. d' inventario 669

N. progressivo

Descrizione

Lettera di P. Kandler

in data 11 Febbraio 185[illegible]

diretta a Vincenzo Joppi

Provenienza Fondo Joppi

Operazioni

TIPOGRAFIA M ITILATI E COMBATTENTI - UDINE

[illegible]

[illegible] la mia [illegible] [illegible] [illegible]

BIBLIOTECA COMUNALE "Vincenzo Ioppi" - UDINE

AUTOGRAFO

N. d' inventario 669

N. progressivo

Descrizione

Lettera di P. Kandler

in data 26 Settembre 1863

diretta a Vincenzo Joppi

Provenienza Fondo Joppi

Operazioni

Tip. Mutilati e Combatt. - Udine

Li 26 Luglio 1863
Trieste

Kandler

Pregiatissimo Sig. Coppi

Le rendo grazie distinte pei distinti avuti dalla sua colle prime e per sua compiacenza, mediante la gentilissima dell'amico Sig. Costantino Cumano. Sui tratto in errore da non sincera relazione, sulla carta 1307 che avrebbe dovuto contenere la composizione tra Doge di Venezia e Patriarca di Aquileja, la quale ponendo termine a lungo questionare, dava principio alla vita pacifica dei Comuni istriani mentre quello di Trieste lottava ancora fieramente.

Quella carta che mi ha favo
rito la ho guardata alla
stamperia, e sono già
licenziata per la stampa,
portovi a mio dì il de
lei riverito nome, dico
me voglio fare con quan
ti mi sono cortesi per
lo Codice Diplomatico,
Il quale dicono vero,
ci dà a notar cortesia
di amici delli studj Sto
rici, darà materiale
precipuo per li lavori
d'altri.

Ed io ricambio e regno
di grato animo, la prego

di aggradirlo in dono, ed in mia memoria, il Codice dyplomatico medesimo, le di cui dyplomi tirate, le verranno consegnati dal D'Cumano, e le dupeus successive mi affretterò inviarle con propizia occasione, quando saranno pronte.

Il Codice viene stampato in fogli volanti, dei quali è guida la nota cronicale, che mi posseno accompagnare quando vengono senza riguardo a tempo in cui giungono a me, e posso

raccorare le copie tutte da esemplari erronei od imperfetti, come mi è già avvenuto —

A fine pagarrò per la legatura" varii altrimenti, o per materiale, o per topografia — Indici e simili nò di certo per certetto.

Non accolgo che documenti che tocchino = dal Ti mavo ali Arsa. Non mi raccomando, nò in buona grazia di Lui cortesia, ch'Ei abbia in sua vece maggiorità

Se mal comodo le farei piacere (qualche quesito)

Suo Devot Servo
Amadeo

BIBLIOTECA COMUNALE "Vincenzo Ioppi" - UDINE

AUTOGRAFO

N. d' inventario 669

N. progressivo

Descrizione

Lettera di P. Kandler

in data 3 Ottobre 1863

diretta a Vincenzo Joppi

Provenienza Fondo Joppi

Operazioni

Tip. Mutilati e Combatt. - Udine

3. Ottobre 1863
Trieste

Preclarissimo Sig.r Dottore.

La rendo grazie per l'amorevole di Lei lettera del 2 Ottobre, delle due carte che vi accludevano unite e della profferta sua. E rendo grazie al Fratello Sig.r Antonio per le indicazioni favoritemi sui trattati tra Patriarca e Veneziani che sono ancora un mistero. Io credo che il Papa nello arbitratore non abbia mai pronunciato. Io che dopo il 1307 plus minus, cominciano i pagamenti delli annualità al Patriarca. Credo che essendo diverse affatto le costituzioni della Istria da quella del Friuli, e predominando nella prima il Municipalismo, il potere marchionale dei Patriarchi, visse fino

dal principiare del secolo XIII paralizzato così che, cessata l'Autorità, rimanevano soltanto li redditi Camerali del Patriarca, e quelle rette Cautela che erano delle sue Camerali: il Marchionato era passato dalla condizione di Stato a quella di Patrimonio. Seguo attentamente la Palingenesi dell'Istria dal sistema baronale al sistema Municipale, ed i punti decisivi di questa Palingenesi fra i quali il Concordato tra Patriarca e Veneti sarebbe di grave momento. Troverà nel Codice, Atti in proposito, del secolo XIII avuti da Vienna.

Mi è ignoto il documento ibe VS mi indica sotto l'anno 1398 per cose di Pinguente; conosco unico che porta la data del

1363, che le unisco - Stampiglia che è di altro Codice, e che vero duerà nel novello. Vedrà da chi lo ebbi.

Di altri atti mi sono ignoto, quanto al contenuto e mi daranno gratissimi - E questi fino a che il D Cumano sia in queste regioni, la prego passarli a lui, prestandoli con tanto amore ad ampliare il Codice. Le stampe future saranno da me custodite nel fascicolo, che già porta il suo riverito nome, e glieli rivierò di mano in mano.

Nel Codice troverà sotto l'anno 1275 un' Atto di confinazione che io ho voluto vedere in traduzione italiana; è anche in illirico e fu stampato in Zagrabia fra li atti di quella Accademia (Trego Slovenska). Il Commendatore Gian Rinaldo Carli, dice

di averlo veduto in latino sotto l'anno 1325 fra le Carte dell' Arciprete Bini, di onorata memoria, e lo giudicò un Codice formato da molti atti di confirmazione - Venne a mio orecchio che il Bini avesse formato volumi di diplomi anche originali, e che qualche volume sia non so se in Venezia od in Padova non so se in mani private o pubbliche, e vi siano originali preziosi, antichi - Queste cose le ho udite da un Professore dell' Università di Vienna.

La Carta di Muggia mi è grata e la passo in Archivio, col nome del donatore

In tutto stima e riverendo il Sig fratello, mi segno

Dev.mo Obbl.mo Servit.re
Rondoni

1275 3 Febbr. Civid. Carta Fra Raimondo P. di S.
Co alberi di proprie Carizie di nuei codici
Fondamentali a Venezia Dipl. Origin. Fondamentale.
= Latini XIV. 101. n° 7 = Segnatura del Catalogo Valentinelli

BIBLIOTECA COMUNALE "Vincenzo Ioppi" - UDINE

AUTOGRAFO

N. d' inventario 669

N. progressivo

Descrizione

Lettera di P. Kandler

in data 5 Novembre 1864

diretta a Vincenzo Joppi

Provenienza Fondo Joppi

Operazioni

Tip. Mutilati e Combatt. - Udine

5 Nov 1864

Preclarissimo Sig Dottore

Mentre le rendo grazie distintissime per li preziosi materiali dati al Codice Diplomatico istriano, torno a pregarla direttamente per alcune cose che saranno propizie a rinvenire le lacune.

Le do ora attenzione a Mr Modesta Muggia, la quale pretende e con ragione a celebrità. Imperocchè fu la nemica di Trieste, o viceversa, venne in dominio dei patriarchi d'Aquileja, quando scema va il loro dominio in Istria, divenuta poi l'unica loro città altiniate, ancora comandava in Istria, ultimo dei luoghi che deposta il vessillo giallo

dei navarchi, alzare il vessillo di S. Marco. Fatta dominazione veneta, mosse con tre altri comuni epica lotta contro guerra a Trieste nel 1463 — Ed intorno il 1511 la guerra fra Massimiliano e Veneziani fu altresì crudele nei due piccoli centri, Muggia e Trieste.

S'degna Muggia che se ne raccolgano i documenti

Re Ugo e Berengario secondo i diritti che vedè ed ebbe il documento appurato, nel 931, l'arcivescovo donata al Patriarca Pero di Aquileja — Il che se vero, sarebbe di sommo interesse.

nel 1213 Pero Patr. di Aquileja avrebbe fatto donazione al Monastero di Dame un

Aquileja, di casa, campi e vigne in Muggia vecchia. L'apografo dovrebbe stare nell'Album Torquilense di Casa Torre. Questo documento sarebbe assai propizio per la Topografia dell'antico Castrum Muglae, ora Muggia vecchia (alla lettera) Nel 1256 certo vicomario avrebbe fatto dono di casa ad arte a Patriarca Gregorio.

Negli ultimi anni di Dominazione Patriarchina, dal 1390 al 1400 Trieste avrebbe voluto ribellarsi Muggia colla quale nel 1400, Venezia giudica, che fè fatta la pace. Il documento nel suo tenore fra le Carte di Trieste. Ne fa menzione anche l'Archivio di Muggia

pale: ne' secoli passato fortus
cino incendio.

Ogni mio scrupolo di recarle noja, è vinto dalla sua gentilezza, e dalla sperata esperienza, e dall'amore, e dalla sollecitudine che V.S. mostra ai monumenti, senza i quali non più diversi storia, e dai quali escono fatti del tutto inattesi.

In anticipazione le rendo grazie delle cure che vorrà prendersi su queste mie preghiere.

Stia bene, e mi voglia bene

suo devotissimo servo

Gaetano Milanesi

BIBLIOTECA COMUNALE "Vincenzo Ioppi„ - UDINE

AUTOGRAFO

N. d' inventario 669

N. progressivo

Descrizione

Lettera di P. Kandler

in data ~~20~~ 27 Ottobre 1870

diretta a Vincenzo Joppi

Provenienza Fondo Joppi

Operazioni

Tip. Mutilati e Combatt. - Udine

25 Ott 1870
Udine

Preclarissimo Sig.r Prof. Minervini

Jersera io avuto il suo foglio
del 18 stato, Urbino, e datum
illo spedito [illegible]
[illegible] alla Commissione Archeologica
pel Friuli.
Mi rincresce, [illegible]
[illegible] [illegible]
[illegible] [illegible]
[illegible]

BIBLIOTECA COMUNALE "Vincenzo Ioppi" - UDINE

AUTOGRAFO

N. d' inventario 669

N. progressivo

Descrizione

Lettera di E. Kretschmayr

in data 19 Dicembre 1893

diretta a Vincenzo Joppi

Provenienza Fondo Joppi

Operazioni

Tip. Mutilati e Combatt. - Udine

Hochwürdigster Herr!

Indem ich mich von dem Herrn
Fr. v. Voltelini mündlichen Unterricht,
wie ich so frei, Euer Hochwürdigen-
den zu bitten, mich entschuldigen,
ob ich in Venedig noch nicht bey
Gritti gibt eine ob Gabriel etwa
eben nicht familiarisch sey-

frägt, wieviel ob dieses zugänglich wäre. Ich bin mit meiner Biographie Ludovico Griffis (1480 – 1534) beschäftigt und möchte dieselbige auch mit einer gütigen Durchsicht bitten, ob etwa in den dort vorhandenen Briefschaften Anhaltspunkte für dieselbige Material vorfindet. –

Mit der Bitte um gütige Antwort und der Versicherung, dass ich,

der italienischen Sprache kommt mir wünschig, um mich in solch feierlichen Gelegenheiten mich ausdrücken zu können, in welcher Sprache dem hochwohlgeborenen beschäftigen, und bin ich

dem hochgeehrtesten
Verehrer
Dr. Camillo Kretschmayr
Bibliothekar des Justizpalastes
für Ihren Gerichtssaalforschung.

Wien, I. Neue, Justizpal. f. d. Gfondg. 19. XII 93.

BIBLIOTECA COMUNALE "Vincenzo Ioppi" - UDINE

AUTOGRAFO

N. d' inventario 669

N. progressivo

Descrizione

Lettera di E. Kretschmayr

in data 16 Gennaio 1894

diretta a Vincenzo Joppi

Provenienza Fondo Joppi

Operazioni

Tip. Mutilati e Combatt. - Udine

Wien, 16. Jän. 1894

Hochverehrtester Herr!

Sehr verbunden für Ihre Güte und bitte nur um Nachsicht, wenn ich mich des correcten Italiano bedient habe. Ich habe bereits an meinen hochverehrten Herrn Director Stefani, — vielen Dank für Ihre Vermittlung — geschrieben und eine Antwort erhalten, welche besagt, dass im Archive des Staates und der Bibliothek des S. Marco sich

molte note spettanti a Fritti, ma che una spedizione di esse non sia possibile, Io spero di poter far un viaggio a Venezia il Aprile ed allora mi prenderò la libertà di visitarla e di ringraziarla personalmente per la sua bontà.

Di Vostra Eccellenza

devmo obbmo

Dr Heinrich Kretschmayr
Bibliothekar d. kgl. Hofbibliothek

BIBLIOTECA COMUNALE "Vincenzo Ioppi„ - UDINE

AUTOGRAFO

N. d' inventario 669

N. progressivo

Descrizione

Lettera di E. Kretschmayr

in data 11 Settembre 1894

diretta a Vincenzo Joppi

Provenienza Fondo Joppi

Operazioni

Tip. Mutilati e Combatt. - Udine

Schottwien, austria inferiore, il 11. Settbre 94

Dottissimo Signore,

io mi prendo la libertà di communicare, ch° io, incaricato d' esaminare gli archivi di Cividale, San Daniele e Belluno e Venezia (archivio di Stato e Biblioteca Marciana) e copiare i documenti etc relativi ai Duchi d'Austria 1386 - 1411, arriverò a Udine il 19. o 20. Settembre 7.55^{h} (sera) e mi prenderò la libertà di visitare

V. S. il prossimo giorno. Io prego V. S. d'avere la bontà di raccomandarmi ai Signori archivari di Cividale, di San Daniele (Padre Luigi Nardussi), Prof. Pellegrini (Belluno), Sovrintendente Stefani e Conte Soranzo à Venezia.
Pregando di scusare questa incommodazione
con perfetta osservanza

Dr Ignaz Kretschmayr.

BIBLIOTECA COMUNALE "Vincenzo Ioppi„ - UDINE

AUTOGRAFO

N. d' inventario 669

N. progressivo

Descrizione

Lettera di E. Kretschmayr

in data 27 Ottobre 1894

diretta a Vincenzo Joppi

Provenienza Fondo Joppi

Operazioni

Tip. Mutilati e Combatt. - Udine

Vienna, il 24-ottobre 894

Lettera del Dr Enrico Bretschneyr. Vienna, Universität L. Archivsconsulent dell' Akademie für Genes. Wissen. etc.

Distintissimo Signore!

Prego di scusare il nuovo incomodo, che Le arreco, prendendo la libertà di domandarla di farmi un favore riguardo ai miei studi che ho fatti a Cividale. nella biblioteca communale di questa città si trova un documento dal 13. Maggio 1399 (concordio di strada di Pietr tra i Duchi d'Austria e la città di Cividale), ma non originale, ma copia del XVI secolo con sigillo della città e preso il sigillo un scritto dall'Antonio Nicoletti, che avesse fatto far questa copia ma io ho dimenticato di

copiare esattamente questa sentenza di Nicoletti.
e La prego di far copiarmela, perché mi bisogna di aggiungerla al regesto del concordio.-
Avevi scritto al Direttore Alvise Zorzi, Conte, ma se non avrei saputo, che egli é molto occupato di ordinare di nuovo la biblioteca, e perché Lei ha avuto la bontà di permettermi di scriverla liberamente, se mi bisogna una cosa, ho creduto di poter permettermi di mandarle questa preghiera.
Ma ancor un' altra! Nell' archivio notarile di Udine si trovano - credo - i documenti del luogho Palurza, sarebbe possibile di communicarmi, se nei documenti di questo luogo fino ~~sono~~

al 1600 si trovano nomi della famiglia Scala
ed anche, se negl'anni 1750 – 1760 è emigrato
un giovanni Batt. de Scala ~~per~~ in Innsbruck od
in un altra parte?

Prego di perdonnare questo incomodo e di
esser persuaso ch' ei mi fara sempre un gran
de piacere di poter servirla, sei Lei bisogna
cosa à Vienna.

Mi creda

con perfetta stima
divotissimo servo

Dre Heinrich Kretschmayr
Vienna, VIII. Zeltgasse 11.

BIBLIOTECA COMUNALE "Vincenzo Ioppi" - UDINE

AUTOGRAFO

N. d' inventario 669

N. progressivo

Descrizione

Lettera di E. Kretschmayr

in data 22 Febbrsio 1895

diretta a Vincenzo Joppi

Provenienza Fondo Joppi

Operazioni

Tip. Mutilati e Combatt. - Udine

Vienna, il 12 febraio 1875

Illustrissimo Signore!

Scusi che non ho scritto ancora e non ha ringraziato per la sua bontà ponandandomi la pregata notizia da Cividale e per lo il saluto che Lei mi ha fatto mandar per Sr Banko, il mio amico che é stato questo mese otto giorni à Udine. -
Sr Banko mi ha detto che Lei ha l'intenzione di visitare Vienna in questa primavera ed

io spero di vederla in nostra bellissima città.
Spero di venir nel Settembre a Udine e Venezia per continuare i miei lavori incominciati l'anno passato.

Con perfetta stima

Dr Heinrich Kretschmayr
Wien VIII. Zeltgasse 11.

BIBLIOTECA COMUNALE "Vincenzo Ioppi" - UDINE

AUTOGRAFO

N. d' inventario 669

N. progressivo

Descrizione

Lettera di E. Kretschmayr

in data 29 Luglio 1895

diretta a Vincenzo Joppi

Provenienza Fondo Joppi

Operazioni

Tip. Mutilati e Combatt - Udine

Schottwien presso Semmering, il 29 Giulio 1895
Austria inferiore

Egregio Signor Dottore Toppi!

Già partita da Vienna al 20° Giulio ho no ricevuto che la Sua lettera al 24° per la bontà di Sr Dr Vollelini. Mi farà un gran piacere di far mandare il Suo manoscritto al Sr Conte Berella; ma il durerà qualche giorno perchè Prof. Mühlbacher è anche già partito da Vienna ed il secretario Kurz dell'Istituto adesso è in Ungaria. Se il Suo desiderio sarà eseguito mi prenderò libertà di communicarlo a Lei

Ho avuto l'intenzione di scriverla già qualche gior
no, ma l'aria dolce di Sommering m'ha fatto di-
menticare da per tutto i miei doveri d'ogni maniera.
Sono anche in questo anno incaricato dal Ministero
per istruzione pubbliche di scorrer gli archivi e le biblio-
teche di Udine, Cividale, S. Daniele, Treviso, Venezia, Pa-
dua, Vicenza, Verona, Brescia in riguardo ai documenti con-
cernenti alle relazioni dei duchi di Kabburg ad Italia
da 1386 (1439) fin al 1493. Mi bisogna d'incominciar il
mio viaggio al 14. or 16. Settembre e temo que lei
no sarà à Udine quando te arriverò. Prego di darmi notizie

di più e forse - lei sè un celebre ponoscitore - di pom municarmi se si trovano molti documenti concernenti all' oggetto indicato negli archivi di Udine, ma quando avrò il piacere di vederla à Udine, il sarà più me glio. -

Ancora una cosa. Lei saprà - io sono persuaso - se queste notizie degli archivi di Verona Vicenza e Brescia siano sufficienti o se c'é ancora altri ifpitreti che contengono documenti spettanti al oggetto suddetto. Vicenza: arch. capitolare e municipale. Verona: arch. capitolare, municipale, biblioteca comunale. Brescia: archivio civico. Lei saprà anche i nomi delle perso-

ne à Vicenza, Verona e Brescia, alle quale mi bisognerà di scrivere per ricevere notizie degli archivi ed anche permessione di far uso di quelli istituti. Prego di ricommendarmi queste persone. —

Spero che lei sta bene e prego di scusare l'incommodo che le arreco et di predermi

con perfetta stima

divotissimo

Arthur Heinrich Hedenmayr

(indirizza suddetta).

BIBLIOTECA COMUNALE "Vincenzo Ioppi „ - UDINE

AUTOGRAFO

N. d' inventario 669

N. progressivo .....

Descrizione

Lettera di E. Kretschmayr

in data 22 Agosto 1895

diretta a Vincenzo Joppi

Provenienza Fondo Joppi

Operazioni .....

TIPOGRAFIA MUTILATI E COMBATTENTI - UDINE

Egregio Signore,

Sono obbligatissimo a Lei per la sua bontà di darmi le domandate notizie. Lei scrive che ne ci trovano documenti in riguardo all'oggetto indicato dopo l'anno 1420 negli archivi di Udine. Scusi che mi prendo la libertà di domandarla ancora (nella Biblioteca civica)
se ci trovano documenti dal 1386 (morte del Duca Leopoldo III) fino al 1420 (I documenti fino al 1386 ha Dr. Dopsch ha già scorso) e se no sarebbe possibile di ricevere copie di quelli, mi sottoscrivo alle spese se no sono troppo care; no so quanti documenti si trovano se Lei mi darà una notizia concernente questo dato, Le ne farò un gran servizio.

Ho già scritto al Prof. M. di restituire il Kalendarium al Conte Brandis.

Pregando di darmi amabilmente notizie e di scusar l'incomodo che le arreco resto

Suo obbligatissimo servitore

Dr. Schmeller

WELTPOST-VEREIN (UNION POSTALE UNIVERSELLE).

CORRESPONDENZ-KARTE (CARTE POSTALE).

ADMINISTRATION D'AUTRICHE.

Illr

distinti[illegible] Signore

Canal. Dr Vincenzo Joppi

Udine.

Italia

Nur für die Adresse
Réservé exclusivement à l'adresse

BIBLIOTECA COMUNALE "Vincenzo Ioppi„ - UDINE

AUTOGRAFO

N. d' inventario 669

N. progressivo

Descrizione

Lettera di E. Kretschmayr

in data 27 Dicembre 1895

diretta a Vincenzo Joppi

Provenienza Fondo Joppi

Operazioni

Tip. Mutilati e Combatt. - Udine

Arnek presso Leitha, 27. Dicembre 1895

Egregio Signore,

Prendo la libertà di scriverle che mi ha fatto gran piacere la sua lettera; mi rincresce di non aver trovato lei a San Daniele, ma il mio lavoro era terminato in poche ore. Ho comunicato il suo desiderio al Professore Muellbacher – ho già fatto così nell' agosto, ma credo che il Signore, occupato colla Storia del suo Carolingico – adesso terminato – s'è dimenticato di mandar il Kalendarium al Signor Conte Beccaria – ed il farà come Lei vuole.

Sig.r Francesco Kurz non ha potuto mandarle i fogli conservati nell Archivio di Stato, perchè questo Istituto è occupato adesso tutto il tempo con lavori per la esposizione millenaria di Ungheria — e Lei sa forse que le cose Organiche sono sempre importanti per tutta l'Austria, ecco il piacere di esser costretto a questa nazione arrogante che si crede la prima nazione del mondo!
Sig.r Kurz mi ha promesso di domandar gli impiegati nell'Archivio d'Stato di affrettarsi e di prendersi pena di mandarle i foglio fino al Febrajo.
M.r Vollelini le ringrazia per i suoi saluti ed li risponde. -
E così mi prendo anche la libertà di pregarla

Di comunicarmi quanti documenti concernenti
alla Storia delle relazioni dei duchi d'Austria
colla comune di Udine dall'1387 fino all'
1420 si trovano nella biblioteca civica di
far copiarmi questi se no sono troppi; mi sotto-
pongo a tutti gli spesi
Pregherei di scusar l'incommodo arrecato et
di credermi con tutta stima

il

Di Lei

Divotissimo servitore

Dr. Heinrich Kretschmayr

BIBLIOTECA COMUNALE "Vincenzo Ioppi „ - UDINE

AUTOGRAFO

N. d' inventario 669

N. progressivo

Descrizione

Lettera di E. Kretschmayr

in data 8 Giugno 1897

diretta a Vincenzo Joppi

Provenienza Fondo Joppi

Operazioni

TIPOGRAFIA M. ITIATI E COMBATTENTI - UDINE

Vienna 8. Giugno 1894

Distintissimo Signore,

Sevvi l'incommodo che Le arreco pregandola di darmi notizie in riguardo ai documenti dal 1386 fino al 1493 esistenti nelli nostri archivi ed avere nell'altri archivi della città di Udine concernenti alle relazioni della città coi duchi d'Austria. Dopo il 1420 so si trovavano qualche cosa essendo la città sotto il Dominio Veneto ma dal 1386 al 1420 spero che esiste qualche cosa. Lei mi ha scritto nell'ottobre 1895 che avrà la bontà di mandarmi un sposto dei documenti Austriaci 1386-1420. Il Giovanni Lechner allo nostro istituto visitando questo archivio mi sarà necessario di mandare un sposto, non solamente un regesto. Il Lechner pagherà gli indicati oggetti.

Credo mi con ripetuti saluti

il suo divotissimo

Dr Enrico Koelschreuter

Vienna I. Judenplatz 11 Ministero dell'Interno

Correspondenz-Ka

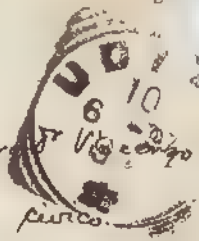

Nur für die Adresse.

Udine
Italia

BIBLIOTECA COMUNALE "Vincenzo Ioppi" - UDINE

AUTOGRAFO

N. d' inventario 669

N. progressivo

Descrizione

Lettera di E. Kretschmayr

in data 6 Agosto 1897

diretta a Vincenzo Joppi

Provenienza Fondo Joppi

Operazioni

Tip. Mutilati e Combatt. - Udine

Vienna il 6 agosto 1897.

Egregio signore, Ringraziandola di vuore per la Sua bontà comunicandomi la nota dei documenti prigati, mi prendo la libertà di darle notizia che il signore Dr. Giovanni Novak in questo autunno visiterà gli archivi Italiani e verrà a Udine nel mezzo ottobre per copiare i documenti suddetti sperando di trovar aperto il nuovo civico. Vorrei pregarla di averlo ricomandato - Forse visiterò nella mezzo settembre Friuli per due o tre giorni sperando di vederla a S. Daniele? -

Ho ricomandato al Dr. Voltelini le copie. Un indice dei regesti d'Superii non esiste ed anche non esisterà appendice o supplemento. -

Le prego Sua egregio signore, di offrire i miei rispettosi saluti al signore e signora Sandegen e di credermi con perfetta stima

Il Suo obligatissimo
Dr. Theodor Sickel

571
Correspondenz-Kar
UDINE
12 8
WIEN
2-3 V
Nur für die Adresse
Udine
museo civico

BIBLIOTECA COMUNALE "Vincenzo Ioppi" - UDINE

AUTOGRAFO

N. d' inventario 669

N. progressivo

Descrizione

Lettera di E. Kretschmayr

in data 14 Maggio 1899

diretta a Vincenzo Joppi

Provenienza Fondo Joppi

Operazioni

Tip. Mutilati e Combatt. - Udine

Wien il 14 maggio 99

Dell'ill.mo Signore

La pregherei di darmi una amichevole notizia come si chiama esattamente il titolo della nuova bibliografia Friulana pubblicata per prof. Occioni-Bonaffons(?) – editrice l'accademia delle scienze di Udine – quando uscirà la, quanto presto, quando sarà terminata e qual parte è finita adesso (anno, volume?).

Sperando di non arrecarle troppo incommodo e ringraziandola cordialmente per aver l'amabilità pregata da prego di esser assicurato dei miei rispettivi saluti

Divino Suo

Dr. Heinrich Krekwitz
Wien I Judenplatz 11

Ancora una domanda: Ha Lei veduto tutto l'archivio di Cividale e può Lei dire sicuramente che in quello no si trova qualche documento concernente ai Duchi d'Austria?

Correspondenz-Kar

Ak

Dirdiutissimo
Signore Cavaliere Dott. V. Joppi
Bibliotecario Civico e Presidente della
R. Deputazione Veneta di Storia Veneta
in Udine
Italia

BIBLIOTECA COMUNALE "Vincenzo Ioppi" - UDINE

AUTOGRAFO

N. d' inventario 669

N. progressivo _____

Descrizione

Lettera di E. Kretschmayr

in data 1 Febbraio 1900

diretta a Vincenzo Joppi

Provenienza Fondo Joppi

Operazioni

Tip. Mutilati e Combatt. - Udine

Vienna I. Judenplatz 11

Egregio Signor Dr. Joppi

favorisca scusarmi (non) ringraziandole che oggi per la sua amichevole risposta dal giugno in riguardo alla bibliografia Occioni-Bonaffons, adesso comprata dalla biblioteca dell' Università di Vienna. Sperando di trovar occasione di visitarla nell' autunno scorso differiva la risposta fino ~~che~~ che venisse il gennaio, visitava solamente Cheisaforte e Venzone, ma nien altro più. E ringraziando la sua bontà mi occare di domandarle di darmi altre notizie riguardanti l' oggetto spesso indicato delle relazioni

di duchi d'Austria 1282 – 1493 ad Italia. Mi prendo la libertà di domandar le seguenti notizie:

1). Zahn Beiträge z. K. steir Gg. IX 97 cita documenti Austriaci dal codice Bini della biblioteca o archivio di Gemona; no predo che sono stampati; contiene il museo di Udine? O Lei stesso copie di questi documenti? ~~sarebbe possibile di far copiar-le per me?~~

2). Zahn l. c. IX. 85. cita una relazione di morbo di duca Alberto VI d'Austria 30. ottobre 1444 VII 132 trovandosi nella biblioteca di San Daniele; è già stampata? Se no – quanto costerebbe una copia? ⁞: Al egregio Marduzzi i miei più rispettuosi e cordiali saluti !:|. (codice Fontaniniana)

3). La pregherei di far copiarmi gli documenti n. 5942. 5960. [illegible]. 6025. 6053. (mi estenso) 6055 – citati nelle giunte della Collez.e Bianchi e di communicarmi se la collezione suddetta contiene documenti (austriaci) anche dal 1401 al 1420 e quali? Nella collezione Joppi (in ogni caso) la prego di far copiarmi (documento Bianchi n. 5873) ~~immediatamente la copia relativa~~ doc. 1411 dec. 30 Pertogr. (Patr. Antonio ~~[illegible]~~) al Trifano di Savorgnano chiedendo parere nelle offerte del duca d'Austria) 1411 dec. 4 (Udine al Comune Lr Giovanni Ducopatan. del duca d'Austria – Ann. Ci. Utin XVIII. 256) 1398 agosto 5 (Comune Udine delibera onorar il duca Alberto IV – C. c. XIII. 59. 63.).

oo) nel n. 5873 (Bianchi) si trovano notati „istrumento del pace di Ego di Gurk". Ma dove è? Forse mi darà un cenno simile notizia

*) che riguarda l'Austria. Se Lei crede, che non importa, qualche cosa per me, prego di scrivermelo, e se sarebbe copie di grande lunghezza prego di lasciarle perchè mi occorerà in ogni caso di esaminar ancora una volta la collezione Bianchi!

di duchi d'Austria 1282 – 1493 ad Italia. Mi
seguenti notizie:

1). Zahn Beiträge z. N. steir Gg. IX 97 cita
biblioteca o archivio di Gemona, no pr
di Udine ~~?~~ da Lei stesso copie di quest
~~le per me?~~

2). Zahn l. c. IX. 85 cita una relazio
VII 132
30. ottobre 1444 trovandosi nella bibl
Se no – quanto costerebbe una copia
osi e cordiali saluti!:). il solta

3). La pregherei di far copiarmi gli do
citati nelle note della Collez.ne Bianch
della contiene documenti austriaci anche
Dalla collezione Zoppi (in ogni caso di
al Tristano di Savorgnano chiedendo parere sull
L.r giovanni duca ten. del duca d'Austria – Am
onorar il duca alberto IV. – l. c. XIII. 59. 63.)

00) nel n. 3873 (Bianchi) si trovano notati istrumenti del paese di Oto di Gunk?. Ma dove è? Forse mi darà un ancora piccole notizie

°) che riguarda l'Austria. se lei crede, che non i
se sarebbe copie di grande lunghezza prego di lasciar
ancora una volta la collezione Bianchi.

. Mi prenderò la libertà di domandar le

ista documenti Austriaci dal codice Bini della
o credo che sono stampati; contiene il museo
ei documenti ?: ~~sarebbe possibile di far copiar~~ -

lazione di morbo di duca Alberto VI d'Austria
Biblioteca di San Daniele; è già stampata?
codice Fontaniniana
opia? |: Al egregio Marduzzi i miei più rispettu-
soltanto essenziale dei)
documenti n. 5942. 5960. [illegible] (manoscritto) 6025. 6053. 6055) —
nchi e di comunicarmi se la collezione stam-
che dal 1401 al 1420 e quali?
documento Dramchi n. 5873
ar copiarmi | doc. 1411 dec. 30 Fotogr. (Pat. Antonio
e sulle offerte del duca d'Austria) 1411 dec. 4 (Comune Udine ai
- Ann. Civ. Udin XVIII. 256) 1398 agosto 5 (Comune Udine delibera
33.)

non importa, qualche cosa per me, prego di scrivermelo, e
asciarle perchè mi occorrerà in ogni caso di esaminar

Le ringrazio anticipatamente per la Sua bontà offerendomi pronto al Suo servizio qui à Vienna. Spero che Lei si trova bene e che si trovano bene anche Sor Sondesen e tutta la Sua famiglia, il amabile Cte Concina ed il egregio Nardeggi pregandola di salutarli tutti da me in maniere rispettuosissima.

Mi creda distintissimo Signor Joppi con assicurazione della perfetta mia stima

il Suo devotissimo

Jos. H. Kreksmayr

Venia il 1. febbraio 900.

Vienna 1 Juli 1902

Dispendissimo Signore

Cav.le Dr. Vincenzo Joppi

bibliotecario Civico

Udine

Italien

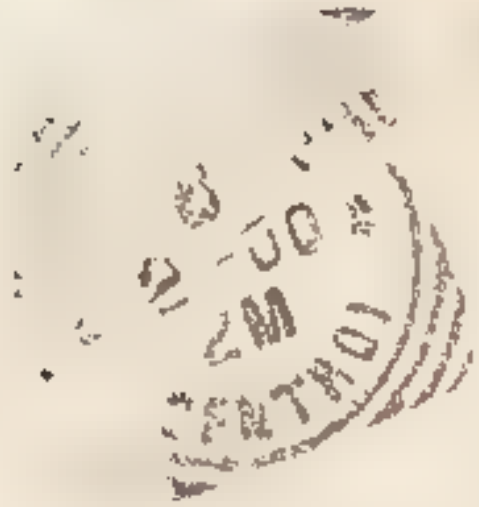

BIBLIOTECA COMUNALE "Vincenzo Ioppi„ - UDINE

AUTOGRAFO

N. d' inventario 669

N. progressivo

Descrizione

Lettera di C. Kumz

in data 2 Aprile 1874

diretta a Vincenzo Joppi

Provenienza Fondo Joppi

Operazioni

Tip. Mutilati e Combatt. - Udine

MUSEO CIVICO
di
ANTICHITÀ
TRIESTE

Trieste 2 Aprile 1874.

81

Illustre Signore, D.re V. Joppi, Udine.

Ricevo una lettera dal chiarissimo Sig. Professore G.A Pirona, con la quale egli rinnovami l'invito, già fattomi da Lei e dal Sig. march. Colloredo, di esaminare e catalogare le monete dei legati Antonini di quel Museo. Dovrei rispondere a lui stesso, ma trattandosi d'una della quale Ella mi parlò per il primo, ed avendo io anche il dovere di scolparmi con Lei, preferisco scrivere a Lei stesso, ma con preghiera al certo superflua, di porgere le mie scuse al chiarissimo Prof. Pirona e riferirgli la mia risposta.

Oltre tutto rendo le più sentite grazie a Lei, al sig. march. Colloredo ed al Prof. Pirona pelle fervide che hanno di io possa adempiere a sì delicato incarico. Non perchè io mi creda da tanto, ma unicamente per sentimento di spontanea obbedienza avevo promesso di fare quanto mi richiedeva, ma bentosto mi avvidi d'essere stato troppo leggero; avvegnachè da un lato mi mancasse intieramente il tempo necessario, e dall'altro un sentimento di timore mi spaventò

per un compito ~~del~~ difficile ed estremamente delicato. Gli è che parmi quasi accertato quella collezione numismatica opera ammorbata non meno di tante altre dalle note contraffazioni. Avevo tentato in una certa occasione di far ritornare quella fraudolenta industria, ma non vi riuscito; perchè da nessuna parte trovai aiuto. Ritornare su quell'argomento sarebbemi ora disgradevole, nè arrecherebbe vantaggio alcuno. Preferisco non mischiarmi in cosa che potrebbe anche avere grave responsabilità per me stesso. Oltre a ciò si ripete il caso di quando ero a Padova. Mi manca assolutamente il tempo, dovendo dedicarmi interamente ai doveri di questo mio nuovo impiego. Se figuri che non mi fu ancora possibile di recarmi per una sola giornata alla vicina Gorizia, dove ho più di un parente.

Mi perdoni adunque Lei, e mi perdonino gli altri signori se sono costretto a declinare l'onorevole incarico.

Dopo ciò non dovrei avere più il coraggio di rivolgerle una preghiera, che da molto tempo ero in procinto di esporle. Ma conviene ch'io lo

faccia, perchè si tratta d'altra persona, che mi
rollecito ripetutamente, stimando ch'io possa
ottenergli il servigio che desidera, il quale sarebbe
cioè una copia delle iscrizioni inedite d'Aquileja
raccolte dal ch. Prof. Pirona, uguale di quelle
del Cortinovis (amenochè, soggiungo io, non vieno
pubblicate nel nuovo volume del Mommsen,
che intero opera stato da poco pubblicato, e che
contiene appunto le iscrizioni d'Aquileja).
S'intende da se che l'egregio amico si discorso
adempirebbe volentieri a tutti i doveri dipendenti
pagando le spese di copiatura, ec.
Sono stato imprudente, ma Ella è tanto gentile
che spero mi perdonerà. Le auguro lietissime
le feste e col massimo ossequio mi protesto

Dilei
Devotiss.° Servo
Carlo Kunz

BIBLIOTECA COMUNALE "Vincenzo Ioppi" - UDINE

AUTOGRAFO

N. d' inventario 669

N. progressivo .....

Descrizione

Lettera di C. Kum3

in data 2 Aprile 1874

diretta a Vincenzo Joppi

.....

Provenienza Fondo Joppi
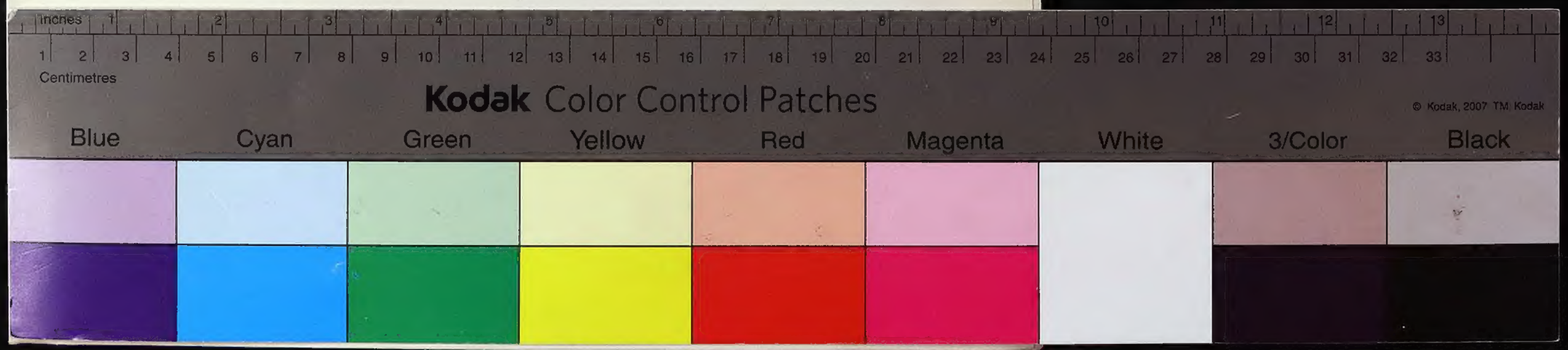
Operazioni .....